

# VIII SEMINARIO RED INTERNACIONAL DE INVESTIGACIÓN PEDAGÓGICA EN EDUCACIÓN FÍSICA ESCOLAR

19 AL 22 DE ABRIL, ISEF MONTEVIDEO

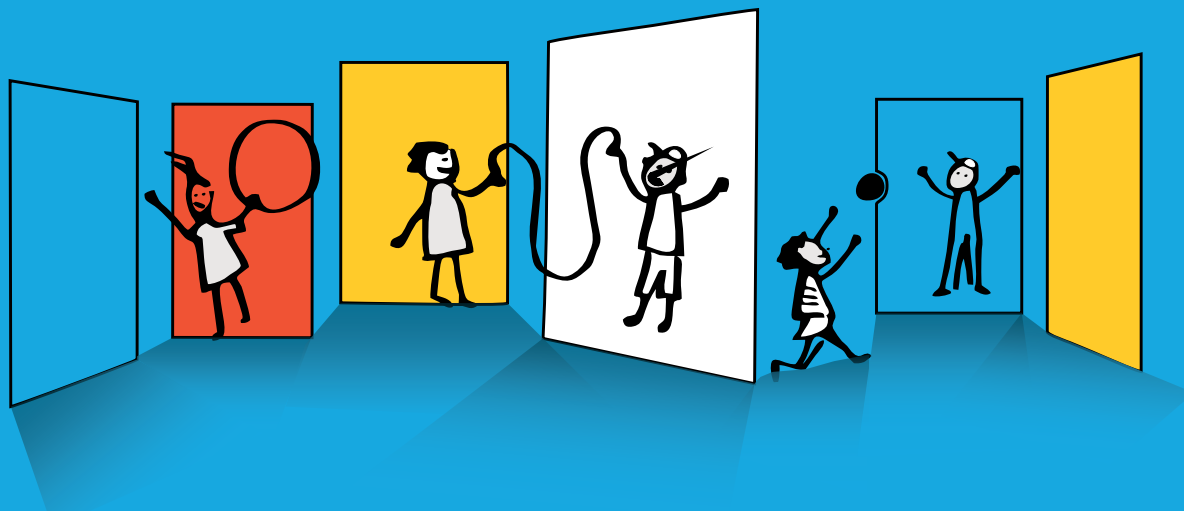

## PRESENTACIÓN:

El seminario es una reunión científico- académica bianual que se propone reflexionar y debatir distintas facetas de la Educación Física Escolar, que resultan de investigaciones realizadas en las diferentes instituciones miembros de la Red Internacional de Investigación Pedagógica en Educación Física Escolar (REIPEFE). La red se constituyó en el año 2006 producto del trabajo académico conjunto de cuatro universidades de Brasil y Argentina. Actualmente está integrada por las siguientes instituciones: Universidade Regional do Noroeste do Estado do Rio Grande do Sul (Br), Universidade Federal do Espírito Santo, Vitória (Br); Universidade Federal de Santa Catarina (Br); Universidade Federal de Santa Maria, Rio Grande do Sul (Br), Universidad Provincial de Córdoba (Arg); Universidad Nacional de Comahue, Bariloche, (Arg); Instituto Superior de Educación Física Ciudad de General Pico (Arg), Universidad Nacional de La Plata (Arg) y Universidad de la República (Uru). Constituye un encuentro de cuatro jornadas dobles en la que cada grupo de investigación presenta y pone a discusión los resultados del trabajo del año y el avance en las categorías de análisis definidas colectivamente. Coincidiendo con esta dinámica la red realiza una serie de actividades académicas de carácter abierto y reuniones de asesoramiento coordinadas previamente. Es de destacar que la REIPEFE se funda sobre la idea de solidaridad académica y mantiene ese espíritu hasta la actualidad, por lo cual todas estas actividades son sin retribución monetaria tanto para los participantes, como para los académicos involucrados.

Dado que la investigación sobre estos temas es reciente en nuestro país, llevar adelante el VIII Seminario Internacional en Educación Física Escolar, recibir a importantes académicos en la materia constituye una oportunidad tanto para el desarrollo de la EF universitaria uruguaya como para el campo profesional específico. La historia de la Educación Física ha estado marcada por el nacimiento de los estados modernos donde su propósito ha sido el de intervenir en la escuela en el marco de un proceso civilizatorio, amparado en la biología (especialmente la fisiología) como ciencia madre. Esos son sus sellos de identidad: educar el cuerpo del niño y posteriormente de toda la población para asegurar el rendimiento del organismo en parámetros de productividad y docilidad. En los últimos años, tanto en nuestro país, como en la fructífera producción brasilera y argentina, se comienza una revisión de estos supuestos y de estas prácticas desde nuevos posicionamientos teóricos. Si bien no se desconoce la naturaleza pedagógica del campo, se lo comienza a privilegiar en términos de saber y de conocimiento. La REIPEFE a partir de vínculos sistemáticos de intercambio académico, del seminario bianual de discusión de investigaciones de cada grupo y de un trabajo continuo en un proyecto conjunto que estudia la relación entre la cultura escolar y la educación física, apunta a fortalecer el desarrollo regional de la investigación en la materia. Entendemos que el conocimiento acerca de las situaciones de trabajo en las escuelas<sup>1</sup> de la región, posibilita el trabajo coordinado y la elaboración conjunta de estrategias para atender las distintas problemáticas comunes que sean identificadas.

# URUGUAY

# Reiipefe

Uruguay, en este sentido, tiene mucho que aprender de los colegas extranjeros que han comenzado varias décadas antes a investigar en estas temáticas. Razón por la cual el encuentro y el intercambio se convierten en instancias fundamentales para el crecimiento académico y profesional en nuestro ámbito.

El encuentro tiene además como intención expresa proyectar acciones que permitan contribuir a articular la academia con el campo profesional procurando disminuir la brecha que los separa, según los resultados de las investigaciones realizadas por miembros de la red tanto en Brasil como en Argentina. Se entiende que es vital para la educación en su conjunto y para la EF en particular encontrar estrategias que posibiliten un diálogo mayor entre la producción de conocimiento y la actuación profesional. La REIPEFE en este sentido ha considerado fundamental incorporar como categoría de análisis las políticas y programas de formación inicial y continua de los Licenciados en EF en los distintos países, tema especialmente sensible en nuestro país donde la EF es de reciente reconocimiento universitario, y aún no cuenta con propuestas de posgrados públicos.

1-Escuela en su sentido amplio, uso tradicional del vocablo en Argentina y Brasil para designar toda la educación formal desde la educación inicial hasta el final del Bachillerato o formación preuniversitaria.

## OBJETIVOS:

Debatir perspectivas epistemológicas, teóricas y metodológicas, como estrategias de investigación que permitan comprender los procesos de construcción y transformación de la educación física en el ámbito educativo

Establecer marcos teóricos y de análisis comparativos sobre distintas experiencias latinoamericanas.

Fortalecer y facilitar el afianzamiento y desarrollo de actividades académicas en el contexto internacional y regional de cooperación.

Generar y apoyar espacios de coordinación de políticas y estrategias de internacionalización para el sistema universitario.

Fomentar la articulación de redes universitarias tanto en el ámbito nacional como internacional, para abordar cuestiones específicas sobre las que se convalida un modelo de desarrollo nacional que garantice la inclusión social y anclaje latinoamericano.

Alentar la construcción de lazos académicos con Universidades del exterior, particularmente latinoamericanas, a fin de intercambiar, potenciar y sistematizar las experiencias de cambio cultural, social y político que se viven en nuestro continente.

Desarrollar y afianzar la movilidad internacional de estudiantes, docentes e investigadores con el objetivo de producir, transferir y/o adquirir conocimiento en aquellos campos académicos considerados estratégicos para nuestro país, incluyendo como temas prioritarios la cultura escolar y la seguridad democrática.

## INSTITUCIONES PARTICIPANTES:

Universidade Federal do Espírito Santo, Vitória, ES, Brasil. (UFES)  
Universidade Regional do Noroeste do Estado do Rio Grande do Sul, Brasil (Unijuí).

Instituto Superior de Educación Física Ciudad de General Pico.  
La Pampa. Argentina (ISEF).

Universidade Federal de Santa Catarina, Brasil (UFSC).

Universidade Federal de Santa Maria, Rio Grande do Sul, Brasil, (UFSM)

Universidad Provincial de Córdoba /Instituto Provincial de Educación Física (UPC/IPEF).

Universidad Nacional del Comahue, Bariloche, Argentina. (UNCo)

Universidad de la República, Montevideo, Uruguay (UdelaR).

Universidad Nacional de La Plata (UNLP).

## INSTITUCIONES INVITADAS:

Universidad Nacional de la Matanza, Argentina (UNLaM).

Universidade Federal de Minas Gerais, Brasil (UFMG).

Universidad Técnica del Norte de Ecuador.

Universidad de Cuenca, Ecuador.

Centro de Educación Física, Deportes y Recreación de Ecuador,  
(ESPOCH).

Ministro de Educación del Ecuador.

## ORGANIZACIÓN

El Seminario será constituido por cuatro días de trabajo. Se debatirán aspectos teóricos vinculados al tema que reúne la red, así como se presentarán los resultados de las investigaciones realizadas durante este año en cada institución. El énfasis de la investigación, como en el año anterior, estará centrado en una de las dos áreas: (a) actuaciones docentes/cotidiano escolar y (b) formación inicial, prácticas tradicionales e innovación.

Cada grupo enviará los trabajos para una lectura previa hasta el 20 de marzo. Se recibirán tanto los trabajos resultantes de la elaboración teórica, cuanto los que reflejen las investigaciones.

## EXPOSITORES

**Dr. Valter Bracht.**

Centro de Educação Física e Desportos da Universidade Federal do Espírito Santo (CEFD/UFES).

**Dr. Fernando Jaime González.**

Universidade Regional do Noroeste do Estado do Rio Grande do Sul (Unijuí).

**Dr. Paulo Evaldo Fensterseifer.**

Universidade Regional do Noroeste do Estado do Rio Grande do Sul (Unijuí).

**Dr. Maria Simone Vione Schwengber.**

Universidade Regional do Noroeste do Estado do Rio Grande do Sul (Unijuí).

**Prof. Rodolfo Rozengardt.**

Instituto Superior de Educación Física Ciudad de General Pico (ISEF).

**Dr. Rosalvo Luis Sawitzki.**

Universidade Federal de Santa Maria (UFSM).

**Dr. Santiago Pich.**

Universidade Federal de Santa Catarina (UFSC).

**Prof. María Griselda Amieva Amuchástegui.**

Universidad Provincial de Córdoba / Instituto Provincial de Educación Física (UPC/IPEF).

**Mg. Dora Elisa Vai.**

Centro Regional Universitario Bariloche. Universidad Nacional del Comahue (UNCo)

**Dr. Ivan Marcelo Gomes.** Centro de Educação Física e Desportos da Universidade Federal do Espírito Santo (CEFD/UFES).

**Dr. Felipe Quintao de Almeida.**

Centro de Educação Física e Desportos da Universidade Federal do Espírito Santo (CEFD/UFES)

**Prof. Norma Beatriz Rodríguez.**

Universidad Nacional de La Plata (UNLP).

**Dr. Angelo Gariglio.**

Universidade Federal de Minas Gerais (UFMG).

**Lic. Cecilia Ruegger.**

Universidad de la República (UdelaR).

**Mg. Ana Torrón.**

Universidad de la República (UdelaR).

**Mg. Virginia Alonso.**

Universidad de la República (UdelaR).

**Lic. Pablo Zinola.**

Universidad de la República (UdelaR).

## RESPONSABLES:

Grupo de Investigación : Educación Física, enseñanza y escolarización del cuerpo (EFEEC) Grupo de Políticas Educativas y Políticas de Investigación- GPEPI (ISEF-UdelaR) Equipo de investigación del Proyecto: "SABERES y CULTURA ESCOLAR: Un análisis de la enseñanza de la educación física en el marco de su universalización en la escuela primaria uruguaya" 2015-2017.

## COMITÉ ORGANIZADOR:

Coordinación General: Prof. Adj. Ana Torrón y Prof. Adj. Cecilia Ruegger. Co-Directoras del Proyecto de investigación "SABERES y CULTURA ESCOLAR: Un análisis de la enseñanza de la educación física en el marco de su universalización en la escuela primaria uruguaya" 2015-2017.

## COMISIÓN ORGANIZADORA:

Virginia Alonso (UdelaR); Pablo Zinola (UdelaR); Norma Rodriguez (UNLP); Fernando Jaime González (Unijuí); Gianina Silva (UdelaR); Gastón Meneses (UdelaR); Alejandra Aguilar (UdelaR); Juan Cardozo (UdelaR), Lorena Fernandez (UdelaR); Héctor Cirio (CEIP-ANEP); Jéscica Rodríguez Ponisio (UdelaR); Carla de Polsi (UdelaR).

## COMITÉ ACADÉMICO:

**Valter Bracht** (CEFD/UFES); **Fernando Jaime González** (Unijuí); **Raumar Rodríguez Gimenez** (UdelaR); **Paulo Evaldo Fensterseifer** (Unijuí); **Santiago Pich** (UFSC); **Rodolfo Rozengardt** (ISEF); **Rosalvo Luis Sawitzki**. (UFSM); **Maria Simone Vione Schwengber** (Unijuí); **María Griselda Amieva Amuchástegui**. (UPC/IPEF); **Ivan Marcelo Gomes**. (CEFD/UFES); **Felipe Quintao de Almeida** (CEFD/UFES); **Ana Torrón Preobrayensky**. (UdelaR); **Cecilia Ruegger**. (UdelaR); **Norma Beatriz Rodríguez** (UNLP); **Dora Elisa Vai** (UNCo); **Virginia Alonso** (UdelaR); **Pablo Zinola** (UdelaR); **Norma Rodriguez** (UNLP); **Giannina Silva** (UdelaR); **Gastón Meneses** (UdelaR); **Juan Cardozo** (UdelaR), **Lorena Fernandez** (UdelaR); **Héctor Cirio** (CEIP-ANEP).

# PROGRAMA

## MARTES 19 DE ABRIL

### PANEL 1 (PRESENTACIÓN DE LAS INVESTIGACIONES)

8:00 HS. INAUGURACIÓN.

8:30 a 10:30 UFES, Vitória, Espírito Santo, Brasil.

10: 30 Hs. CAFÉ.

11:00 a 13:00 Hs. UFSC, Santa Catarina, Brasil.

13:00 Hs. ALMUERZO.

### PANEL 2 (PRESENTACIÓN DE LAS INVESTIGACIONES)

14:30 a 16:30 Hs. UNco grupo InnovaBariloche-  
CRUB/UNComahue Argentina.

16:30 Hs CAFÉ.

17:00 A 19:00 Hs. PAIDOTRIBAS (UNIJUÍ),  
Rio Grande do Sul, Brasil.

## MIÉRCOLES 20 DE ABRIL

### PANEL 3 (PRESENTACIÓN DE LAS INVESTIGACIONES)

8:00 a 10:00 Hs. UNLP, La Plata. Argentina.

10:00 Hs . PAUSA PARA CAFÉ

10:30 a 12:30 Hs. UFSM, Rio Grande do Sul, Brasil.

13:00 Hs. ALMUERZO.

### PANEL 3 (PRESENTACIÓN DE LAS INVESTIGACIONES)

14:30 a 16:30 Hs. Praxis, UPC/IPEF, Córdoba, Argentina

16:30 Hs PAUSA PARA CAFÉ.

17:00 a 19:00 Hs. UdelaR, Montevideo, Uruguay

## PROGRAMA

JUEVES 21 DE ABRIL

VIERNES 22 DE ABRIL

**PANEL 5**  
**(PRESENTACIÓN DE LAS INVESTIGACIONES)**

**8 :00 a 10:00 Hs. ISEF, La Pampa, Argentina.**

**10:00 Hs . PAUSA PARA CAFÉ.**

**10.30 a 12.30 Hs. Presentación de políticas  
y programas de formación inicial.**  
**Valter Bracht, Fernando Jaime González y Angelo Gariglio**

**13:00 Hs. ALMUERZO**

**TARDE LIBRE**

**8:30 a 11:30 Hs. Reunión de coordinación,  
evaluación y planificación  
del futuro seminario de la REIIPEFE.**